



**UWP**  
Research University

**MERDEKA  
BELAJAR**

Kampus  
Merdeka  
INDONESIA JAYA



# *USER GUIDE*

**SELEKSI PENDAFTARAN MAHASISWA BARU**

**2022**

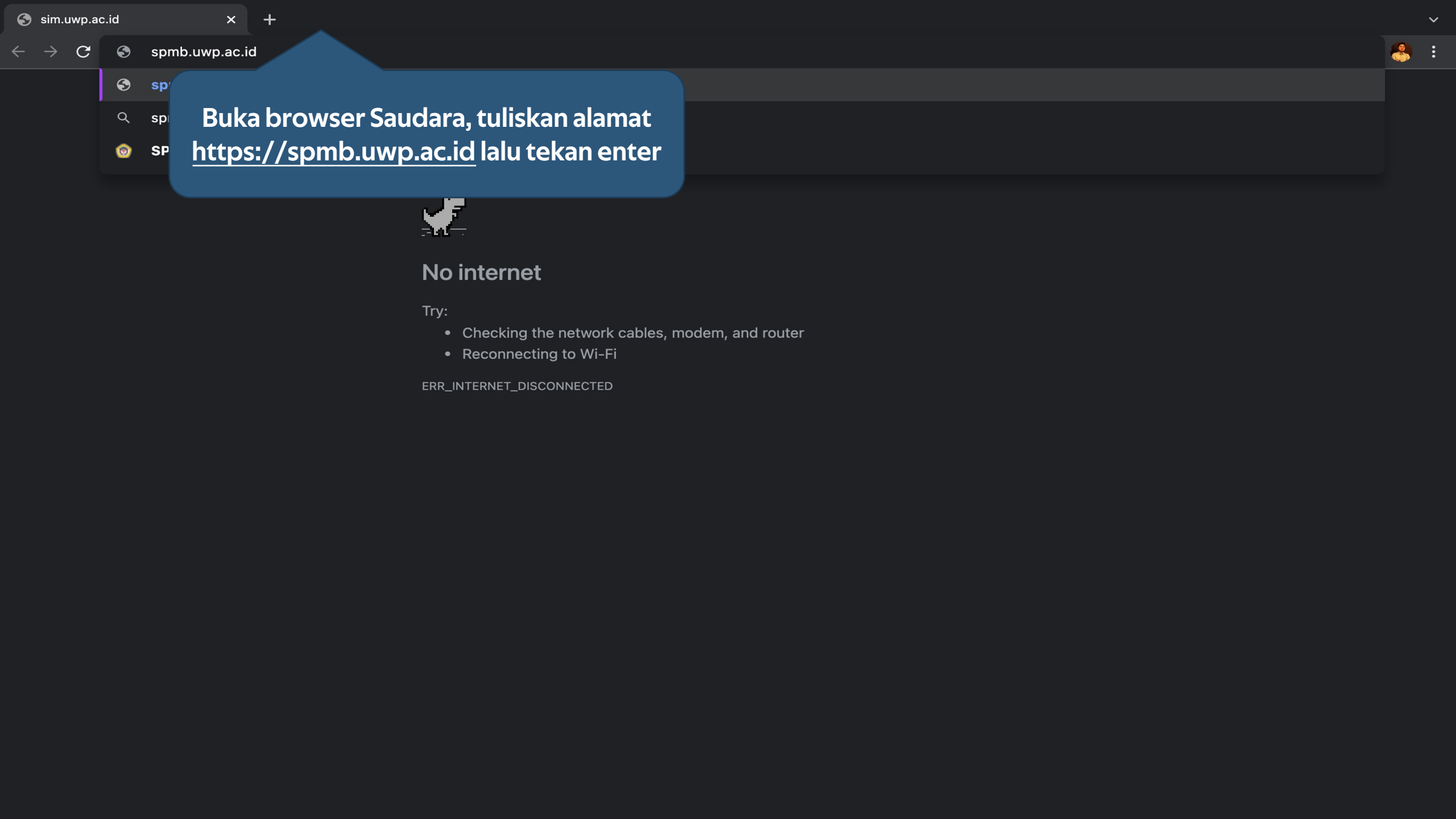

Buka browser Saudara, tuliskan alamat https://spmb.uwp.ac.id lalu tekan enter

## No internet

Try:

- Checking the network cables, modem, and router
- Reconnecting to Wi-Fi

ERR\_INTERNET\_DISCONNECTED



## Halaman utama Sistem Pendaftaran Mahasiswa baru

Selamat Datang | Seleksi Pener

Login



Selamat Datang di Sistem Informasi Seleksi Penerimaan Mahasiswa Baru Universitas Wijaya Putra. Silahkan cek Menu Informasi untuk mengetahui pengumuman pendaftaran. Untuk melihat hasil Test anda dapat masuk melalui form login di sisi kanan. Jika Anda menemui kesalahan / kesulitan, silahkan menghubungi pihak Universitas Wijaya Putra. Terima Kasih.

No Pendaftaran

Password

[Lupa password?](#)

### Jalur Penerimaan

Informasi		Tanggal Pendaftaran	Status	
Jalur	Gelombang			
Umum	01	14-Januari-2022 s/d 09-April-2022	<input type="button" value="Buka"/>	<input type="button" value="Info"/> <input type="button" value="Daftar"/>
Umum	02	11-April-2022 s/d 02-Juli-2022	<input type="button" value="Tutup"/>	<input type="button" value="Info"/>
Umum	03	04-Juli-2022 s/d 03-September-2022	<input type="button" value="Tutup"/>	<input type="button" value="Info"/>

Lanjutkan dengan Klik **DAFTAR**



## Registrasi Peserta

## Login

No. Token \*

Kode Konfirmasi \*

*KUSUM*

Daftar

Isi dengan NO TOKEN

Isi sesuai dengan huruf di samping

Klik DAFTAR

No Pendaftaran

No Pendaftaran

Password

Password

Login

Lupa password?

### PANDUAN

- Alur Pendaftaran
- E-Brochure
- Pembelian Token Formulir
- Pendaftaran
- Lupa Password
- Online Tes
- Cek Hasil SPMB

### PROGRAM PASCASARJANA

- Magister Manajemen

### PROGRAM SARJANA

- Fakultas Ekonomi & Bisnis
- Fakultas Pertanian
- Fakultas Ilmu Sosial & Ilmu Politik
- Fakultas Hukum
- Fakultas Teknik
- Fakultas Bahasa & Sastra
- Fakultas Psikologi

### LINK

- Universitas Wijaya Putra
- Sistem Informasi Terintegrasi
- Online Tes

### HUBUNGI KAMI

**Universitas Wijaya Putra**  
Jl. Raya Benowo 1-3  
Surabaya - Indonesia  
Telp : 031 7404404  
Fax : 031 7404405  
Email : spmb@uwp.ac.id



Pada kolom isian, isikan data yang bertanda  
bintang (\*).

## Data Pendaftar

Kembali

Simpan

Batal

Selamat Datang!

Data Pendaftar

<b>Nama Pendaftar *</b>	:	<input type="text"/>
<b>Kode Kampus *</b>	:	<input type="text" value="Kampus 1"/>
Pilihan Prodi	Pilihan 1 *	<input type="text" value="Ilmu Hukum"/>
	Pilihan 2	<input type="text"/>

Harap mengisi kolom inputan pada semua tab

## Login

No Pendaftaran

Password

Login

Lupa password?

scroll down



Harap mengisi kolom inputan pada semua tab

Perhatikan himbauan disamping semua inputan pada tab harus diisi, perhatikan tanda bintang (\*) tanda tersebut artinya kolom harus diisi

Data Pendaftar    Data Sekolah    Upload Berkas    Data Referensi

Jenis Kelamin *	<input type="text"/>
Propinsi Lahir *	<input type="text"/> -- Pilih Propinsi terlebih dahulu -- <input type="text"/>
Gol Darah	<input type="text"/>
Alamat	Jalan * : <input type="text"/> RT / RW : <input type="text"/> / <input type="text"/> Kelurahan : <input type="text"/> Kecamatan : <input type="text"/>
Provinsi *	<input type="text"/>
Kota *	<input type="text"/> -- Pilih Propinsi terlebih dahulu -- <input type="text"/>
Telp	<input type="text"/>
Hp *	<input type="text"/>
Email *	<input type="text"/>
Status Nikah	<input type="text"/>
Agama *	<input type="text"/>
Kewarganegaraan *	<input type="text"/>

Jenis Kelamin *	Perempuan ▾
Tempat & Tanggal Lahir *	<input type="text"/> , <input type="text" value="26-01-2000"/>
Gol Darah	A ▾
Alamat	Jalan * : <input type="text" value="Jl. Raya Kedungrukem - Kedung"/> RT * / RW * : <input type="text" value="001"/> / <input type="text" value="001"/> Kelurahan * : <input type="text" value="Kedungsumber"/> Kecamatan (Ketik nama kecamatan lalu pilih) * : <input type="text"/> Kode Kecamatan (terisi otomatis) * : <input type="text"/>
Provinsi *	JAWA TIMUR ▾
Kota *	NGANJUK ▾
KodePos	<input type="text"/>
Telpon Rumah	<input type="text"/>
Hp *	<input type="text" value="0823456721598"/>
Email *	<input type="text" value="arfinda@gmail.com"/>
Status Nikah *	Belum Menikah ▾
Agama *	Islam ▾
Kewarganegaraan *	WNI ▾
Nomor KTP *	<input type="text"/>
Nomor KK *	<input type="text"/>
Ukuran Jas Almamater	▾

## Wali

Nama Ayah *	<input type="text"/>
Nomor KTP Ayah *	<input type="text"/>
Tempat & Tanggal Lahir *	<input type="text"/> <input type="text"/>
Pekerjaan Ayah *	<input type="text"/>
Pendidikan Ayah *	<input type="text"/>
Pendapatan Ayah	<input type="text"/>
Status	<input type="text"/>
Nama Ibu *	<input type="text"/>
Nomor KTP Ibu *	<input type="text"/>
Tempat & Tanggal Lahir *	<input type="text"/> <input type="text"/>
Pekerjaan Ibu *	<input type="text"/>
Pendidikan Ibu *	<input type="text"/>
Pendapatan Ibu	<input type="text"/>
Status	<input type="text"/>
Propinsi Ortu *	<input type="text"/>
Kota Ortu *	<input type="text"/>
Alamat	Jalan * : <input type="text"/> RT * / RW * : <input type="text"/> / <input type="text"/> Kelurahan * : <input type="text"/> Kecamatan * : <input type="text"/>
Kode Pos	<input type="text"/>
Telp Ortu *	<input type="text"/>



## Asal Sekolah

Propinsi Sekolah *	<input type="text" value="JAWA TIMUR"/>
Kota Sekolah *	<input type="text" value="NGANJUK"/>
Nama Sekolah *	<input type="text" value="smk muhammadiyah 1 nganjuk"/>
Jurusan *	<input type="text" value="Multimedia"/>
Tahun Lulus *	<input type="text" value="2021"/>
Alamat Sekolah *	<input type="text" value="NGANJUK"/>
Telp Sekolah	<input type="text"/>
NIS	<input type="text"/>
NEM Kelulusan	<input type="text" value="89,00"/>
No Ijasah SMU *	<input type="text" value="9732IUEIU2"/>

## Informasi Mahasiswa Transfer

Mahasiswa Transfer ?	<input type="radio"/> <b>Ya</b> <input checked="" type="radio"/> <b>Tidak</b>
Universitas Asal *	<input type="text"/>
Prodi Universitas Asal	<input type="text" value="-- Pilih Universitas Asal terlebih dahulu --"/>
Propinsi universitas	<input type="text"/>
Kota Universitas	<input type="text"/>
Jurusan	<input type="text"/>
Tahun Lulus	<input type="text"/>
IPK	<input type="text"/>
SKS	<input type="text"/>

## Pondok Pesantren

Pernah Belajar di Ponpes ?	<input type="radio"/> <b>Ya</b> <input type="radio"/> <b>Tidak</b>
----------------------------	--

## Tab 4 berisi tentang upload berkas

	Kodekampus *	:	Kampus 1 ▾
Pilihan Prodi	Pilihan 1 *	:	Teknik Informatika ▾
	Pilihan 2	:	Teknik Industri ▾

untuk upload / hapus foto klik foto

[Upload Foto](#)

[Data Pendaftar](#) [Data Keluarga](#) [Data Sekolah](#) **[Upload Berkas](#)** [Data Pendidikan/Prestasi](#) [Data Referensi](#)

### Upload Berkas

File Berkas pendaftaran	* 220009.rar
-------------------------	--------------

#### PANDUAN

[Alur Pendaftaran](#)  
[E-Brochure](#)  
[Pembelian Token Formulir](#)  
[Pendaftaran](#)  
[Lupa Password](#)  
[Online Tes](#)  
[Cek Hasil SPMB](#)

#### PROGRAM SARJANA

[Fakultas Ekonomi & Bisnis](#)  
[Fakultas Pertanian](#)  
[Fakultas Ilmu Sosial & Ilmu Politik](#)  
[Fakultas Hukum](#)  
[Fakultas Teknik](#)  
[Fakultas Bahasa & Sastra](#)  
[Fakultas Psikologi](#)

#### LINK

[Universitas Wijaya Putra](#)  
[Sistem Informasi Terintegrasi](#)  
[Online Tes](#)

#### HUBUNGI KAMI

**Universitas Wijaya Putra**  
Jl. Raya Benowo 1-3  
Surabaya - Indonesia  
Telp : 031 7404404  
Fax : 031 7404405  
Email : [spmb@uwp.ac.id](mailto:spmb@uwp.ac.id)

#### PROGRAM PASCASARJANA

Tab 5 berisi tentang data Pendidikan/Prestasi yang pernah didapatkan.

### Kemampuan Bahasa

Bahasa Arab	Tidak Bisa ▼
Bahasa Inggris *	Tidak Bisa ▼
Komputer *	Tidak Bisa ▼

### Riwayat Pendidikan Formal

No	Nama Jenis Pendidikan	Tempat Pendidikan	Tahun Masuk	Tahun Lulus
1	▼			
2	▼			
3	▼			
4	▼			

### Riwayat Pendidikan Non Formal/Pelatihan, Kursus yg pernah Diikuti

No	Nama Jenis Pelatihan	Tingkat	Tahun
1		Internasional ▼	
2		Internasional ▼	
3		Internasional ▼	
4		Internasional ▼	
5		Internasional ▼	

### Pengalaman Organisasi

No	Nama Organisasi	Jabatan	Tahun
1			

Pilihan Prodi

Pilihan 2

Teknik Industri

untuk upload / hapus foto klik foto

Upload Foto

Tab 6 berisi tentang data referensi

Data Pendaftar

Data Keluarga

Data Sekolah

Upload Berkas

Data Pendidikan/Prestasi

Data Referensi

Nama Referensi

Status Referensi

Dosen

NIM(Jika Referensi Mahasiswa)

Jika inputan sudah terisi semua. Maka scroll up

## PANDUAN

- Alur Pendaftaran
- E-Brochure
- Pembelian Token Formulir
- Pendaftaran
- Lupa Password
- Online Tes
- Cek Hasil SPMB

## PROGRAM SARJANA

- Fakultas Ekonomi & Bisnis
- Fakultas Pertanian
- Fakultas Ilmu Sosial & Ilmu Politik
- Fakultas Hukum
- Fakultas Teknik
- Fakultas Bahasa & Sastra
- Fakultas Psikologi

## LINK

- Universitas Wijaya Putra
- Sistem Informasi Terintegrasi
- Online Tes

## HUBUNGI KAMI

**Universitas Wijaya Putra**  
Jl. Raya Benowo 1-3  
Surabaya - Indonesia  
Telp : 031 7404404  
Fax : 031 7404405  
Email : spmb@uwp.ac.id

## PROGRAM PASCASARJANA



## Data Pendaftar

Klik simpan

Kembali

Simpan

Batal

Selamat Datang!

Data Pendaftar

Nama Pendaftar \*

:

Kode Kampus \*

:

Kampus 1 ▾

Pilihan Prodi

Pilihan 1 \*

:

Ilmu Hukum ▾

Pilihan 2

:

Harap mengisi kolom inputan pada semua tab

## Login

No Pendaftaran

No Pendaftaran

Password

Password

Login

Lupa password?



**PENDAFTARAN BERHASIL, jangan lupa untuk username dan password harap dicatat dan di simpan karena akan digunakan untuk CETAK JADWAL UJIAN**

## Pendaftaran Berhasil

Untuk dapat mengikuti ujian, silakan cetak kartu ujian dan formulir pendaftaran Anda terlebih dahulu dengan login menggunakan :

**Username : 220009**  
**Password : 20000126**

### No Pendaftaran

### Password

[Lupa password?](#)

### PANDUAN

- Alur Pendaftaran
- E-Brochure
- Pembelian Token Formulir
- Pendaftaran
- Lupa Password
- Online Tes
- Cek Hasil SPMB

### PROGRAM SARJANA

- Fakultas Ekonomi & Bisnis
- Fakultas Pertanian
- Fakultas Ilmu Sosial & Ilmu Politik
- Fakultas Hukum
- Fakultas Teknik
- Fakultas Bahasa & Sastra
- Fakultas Psikologi

### LINK

- Universitas Wijaya Putra
- Sistem Informasi Terintegrasi
- Online Tes

### HUBUNGI KAMI

**Universitas Wijaya Putra**  
 Jl. Raya Benowo 1-3  
 Surabaya - Indonesia  
 Telp : 031 7404404  
 Fax : 031 7404405  
 Email : spmb@uwp.ac.id

### PROGRAM PASCASARJANA

- Magister Manajemen



## Pendaftaran Berhasil

Untuk dapat mengikuti ujian, silakan cetak kartu ujian dan formulir pendaftaran Anda terlebih dahulu dengan login menggunakan :

**Username** : 220009

**Password** : 20000126

Isikan No Pendaftaran dan Password yang sudah didapat, setelah itu tekan Enter/ Login

## Login

**No Pendaftaran**

**Password**

Login

Lupa password?

### PANDUAN

- Alur Pendaftaran
- E-Brochure
- Pembelian Token Formulir
- Pendaftaran
- Lupa Password
- Online Tes
- Cek Hasil SPMB

### PROGRAM PASCASARJANA

- Magister Manajemen

### PROGRAM SARJANA

- Fakultas Ekonomi & Bisnis
- Fakultas Pertanian
- Fakultas Ilmu Sosial & Ilmu Politik
- Fakultas Hukum
- Fakultas Teknik
- Fakultas Bahasa & Sastra
- Fakultas Psikologi

### LINK

- Universitas Wijaya Putra
- Sistem Informasi Terintegrasi
- Online Tes

### HUBUNGI KAMI

**Universitas Wijaya Putra**  
Jl. Raya Benowo 1-3  
Surabaya - Indonesia  
Telp : 031 7404404  
Fax : 031 7404405  
Email : spmb@uwp.ac.id



Beranda



E-Brochure



Rincian Biaya



Pertanyaan



Pagu Jurusan



Informasi



Transfer Formulir



Informasi Kelulusan

## Data Pendaftar

Edit Data

Selamat Datang!

Pilih menu **CETAK KARTU UJIAN**

## Login

LogOut

Profil

Cetak Kartu Ujian

Cetak Formulir Pendaftaran

Data Pendaftar

<b>No.Pendaftar</b>	<b>220009</b>			 untuk upload / hapus foto klik foto <a href="#">Upload Foto</a>
	Nama Pendaftar	:	ARFINDA PRADISTA PUTRI	
	Kodekampus	:	Kampus 1	
Pilihan Prodi	Pilihan 1	:	Teknik Informatika	
	Pilihan 2	:	Teknik Industri	





**SELEKSI PENERIMAAN MAHASISWA BARU**  
UNIVERSITAS WIJAYA PUTRA SURABAYA  
KARTU TANDA PESERTA UJIAN

Cetak/ Simpan **KARTU UJIAN** Saudara

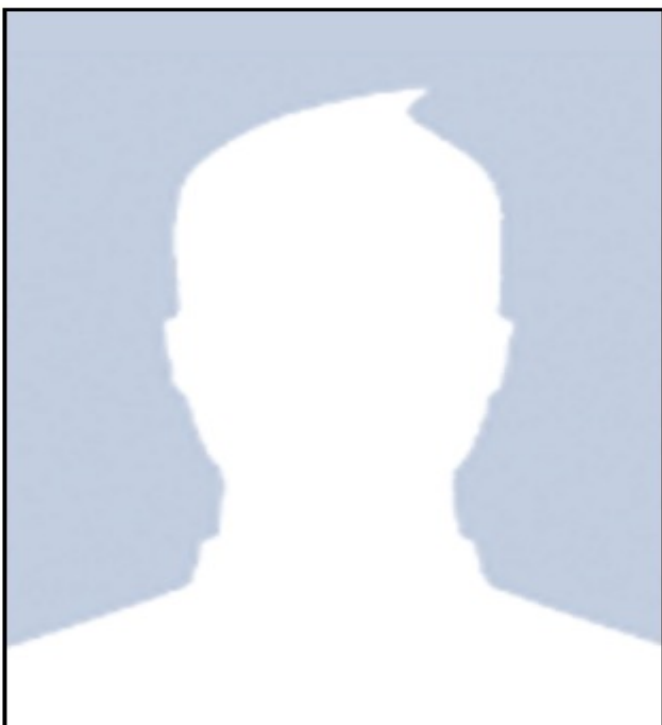

**220009**

**N a m a : ARFINDA PRADISTA PUTRI**

**No. Pendaftaran : 220009**

**A l a m a t : Jl. Raya Kedungrukem - Kedungsumber  
RT 001 / RW 001**

**A l a m a t : Kelurahan : Kedungsumber  
Kecamatan : Balongpanggang  
NGANJUK**

**P i l i h a n : 1. Teknik Informatika  
2. Teknik Industri**

**Jadwal Ujian : 11-April-2022**

Lengkapi biodata dan upload foto sebelum ujian dimulai di [www.spmb.uwp.ac.id](http://www.spmb.uwp.ac.id)  
bawa kartu ujian ini pada saat mengikuti ujian



**UWP**  
Research University

**MERDEKA  
BELAJAR**

**Kampus  
Merdeka**  
INDONESIA JAYA

 <https://uwp.ac.id>

 **uwp\_news**

 **@uwp\_news**

 **UWP NEWS**

 **UWP News**



**UWP**  
Research University

*Scan me*

Student Admission  
Number

 **08113700023**

 [uwp.ac.id](https://uwp.ac.id)

 @uwp\_news  @uwp\_news  uwp\_news  UWP news  uwp\_news

